QUARTA SETTIMANA
MAGGIO 2017

CIRCOLO ARCI
SAN MINIATO BASSO

CACCIA AL TITOLO

Forte

Scrivete nello schema i nomi degli otto soggetti illustrati. Nelle caselle col fondo grigio leggerete il titolo di un film di Roberto Benigni.

CRUCIVERBA CIFRATO

1	2	3	4	5	6	1	■	1	7	8
9 V	8 I	10 S	1 O	■	3	■	5	11	12	13
8	11	1	4	5	■	6	1	5	10	6
14	12	■	5	10	2	8	10	10	5	■
5	4	6	■	10	5	7	6	1	■	2
7	8	■	15	8	7	7	5	■	5	5
1	■	11	8	12	4	12	■	8	2	10
■	14	1	4	11	1	13	8	■	3	6
10	12	7	8	12	■	1	15	1	4	1
12	4	10	5	■	4	■	8	6	12	7
6	8	12	■	9	5	10	10	1	8	1

A numero uguale corrisponde lettera uguale

CRUCIVERBA CIFRATO

CRITTOCRUCIVERBA A INCASTRO

■	1	2	3	4	■	5	4	6	5	2	7	8	9	4	■	10
5	2	■	10	6	5	11	8	■	4	12	10	■	8	■	1	5
11	10	13	■	5	14	■	■	1	11	10	2	15	■	1	4	4
3	8	2	11	■	8	6	6	10	■	■	■	10	1	8	11	8
8	■	6	8	16	11	10	9	9	10	5	14	11	10	3	4	■
■	14	1	1	4	3	3	8	1	8	11	11	2	17	8	11	4
18	11	10	1	1	2	8	17	10	7	8	9	5	8	9	4	■
4	8	3	2	4	■	7	10	9	8	7	4	5	11	8	■	11
2	17	4	10	■	6	4	11	■	11	18	■	10	4	■	6	4
11	4	■	■	18	2	■	4	3	2	8	5	■	■	2	10	9
14	3	14	3	10	5	8 O	■	10	■	9	10	2	11	8	18	2
5	2	11	8	1	2	9 N	2	8	■	4	11	9	10	9	2	■
■	■	2	5	8	■	14 U	8	6	10	■	10	9	2	4	9	4

Inserite tutte le parole elencate qui sotto, orizzontalmente e verticalmente, sapendo che a numero uguale corrisponde lettera uguale.

ORIZZONTALI: ACORO - AE - ANIENE - ASTRO - BI - BRACCIO DA MONTONE - CEE - CILE - CRAIG - CT - ELIOT - EOLIE - ERNANI - EVA - IAN - IDEA - ITO - LOIR - MANOMETRO - NAIROBI - OI - OSSA - RAF - RB - RE - SE - SER - SOPRANNATURALE - TESTIMONE - TIROCINIO - TU - UCCELLO CORRIDORE - ULULATO - UOSA.

VERTICALI: AOMORI - ATEO - BACO - BEIRUT - CADORE - CANCAN - CERERE - CIAO - COLONO - EO - EST - FISCALE - GARITTA - INN - IO - IONE - IVA - LA - LAOS - LOT - MAI - NO - ORLO - PECE - RAI - RENI - ROCCIA - SABIN - SALOME' - SITI - SNODARE - TARA - TER - TR - TROMBONE - TUORLI - URI - URNE - URODELI.

AGUZZATE LA VISTA

Queste due vignette si differenziano per 20 piccoli particolari. Quali? (Soluz. a pag. 46)

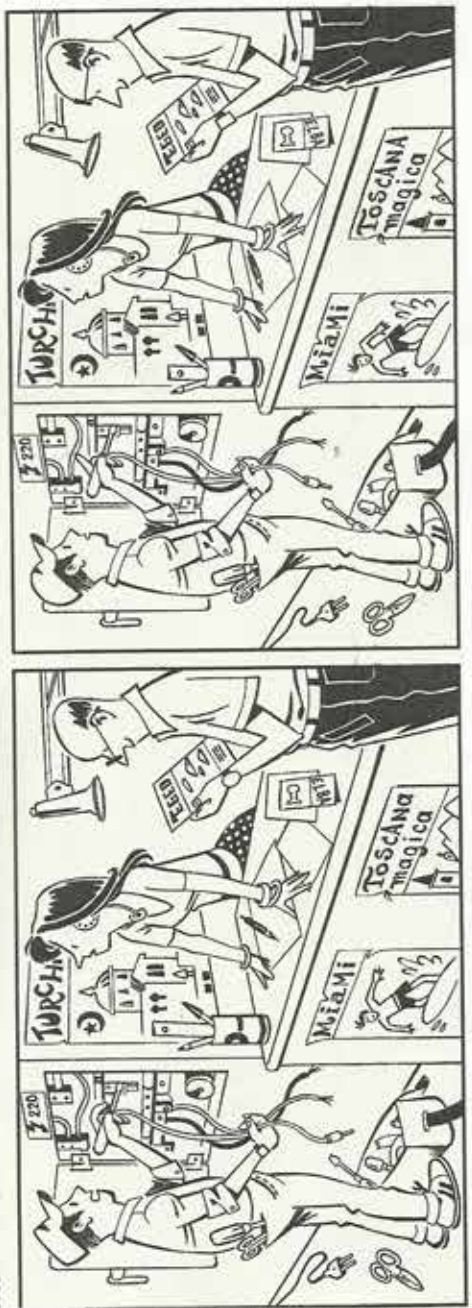

CASA CULTURALE

4280. DI FACCIA E DI SPALLE

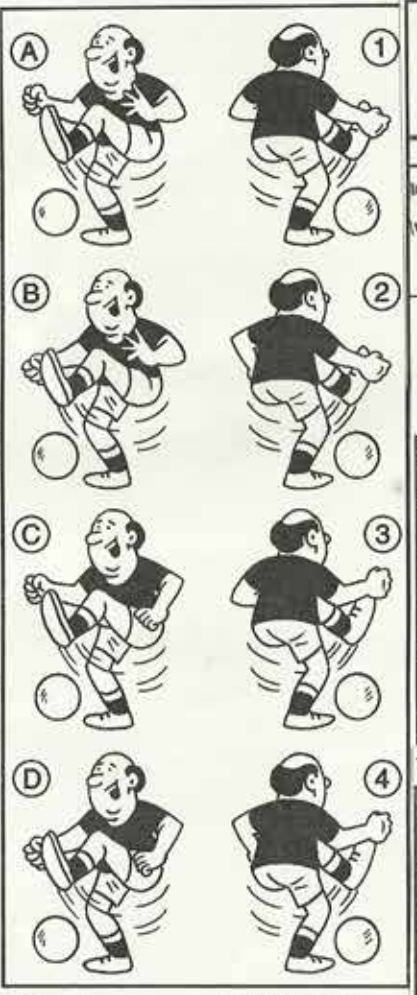

Questi quattro uomini (A, B, C, D) sono gli stessi visti di spalle (1, 2, 3, 4), però non nell'ordine. **Sapreste accoppiarli?**

1946. F 116 REBUS (7 2 10) (Il Popolese)

D 821 REBUS (7,1,7) Kid

1824 D876 REBUS (7,2,7,7) (E. Benvenuto)

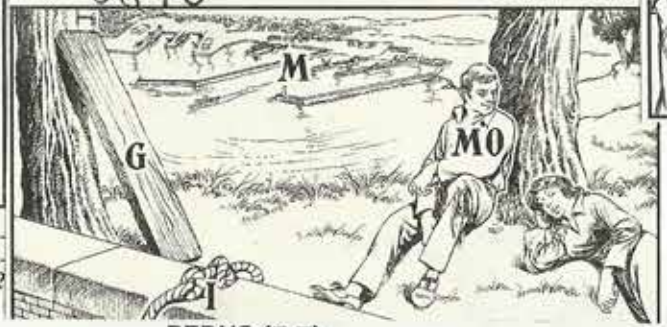

92155. D470 REBUS (1'5 4 1'2 9 9 3 6) (L'Ufo)

92147. D469 REBUS (5 11 5 5 2 5 9) (C. Tremolaterra)

QUARTA SETTIMANA MAGGIO 2017

E 571 REBUS (7,7) F. Magini

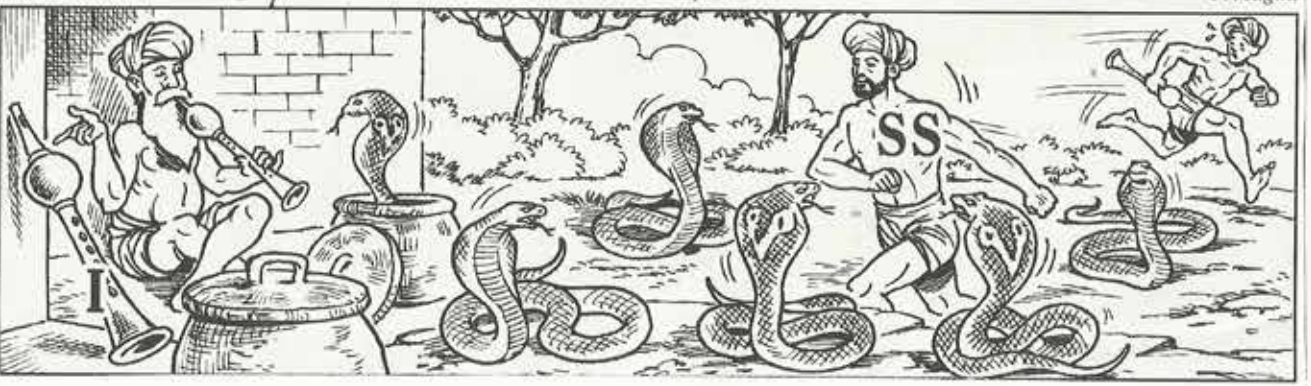

552 REBUS (6,11) (Gianni

TOP REBUS

C136 (11,7) (G.T.)

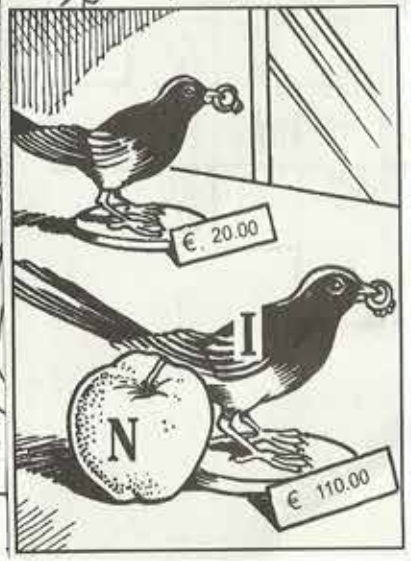

2202. **UNO SGUARDO DALL'ALTO**

Soluzione a pag. 46

3

QUARTA SETTIMANA MAGGIO 2017

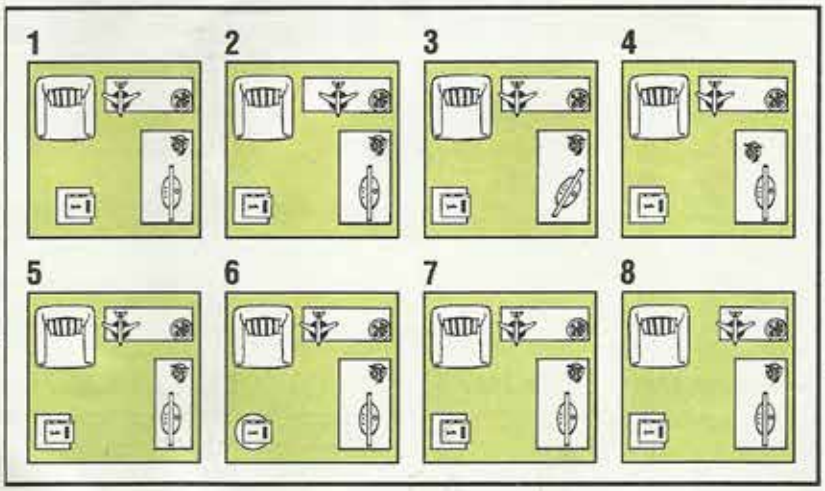

Quale degli 8 riquadri a destra riproduce esattamente l'area verde della camera a sinistra con i vari elementi, vista dall'alto?

0158. **ROTTAM-ART, NUOVO STILE**

Soluzione a pag. 46

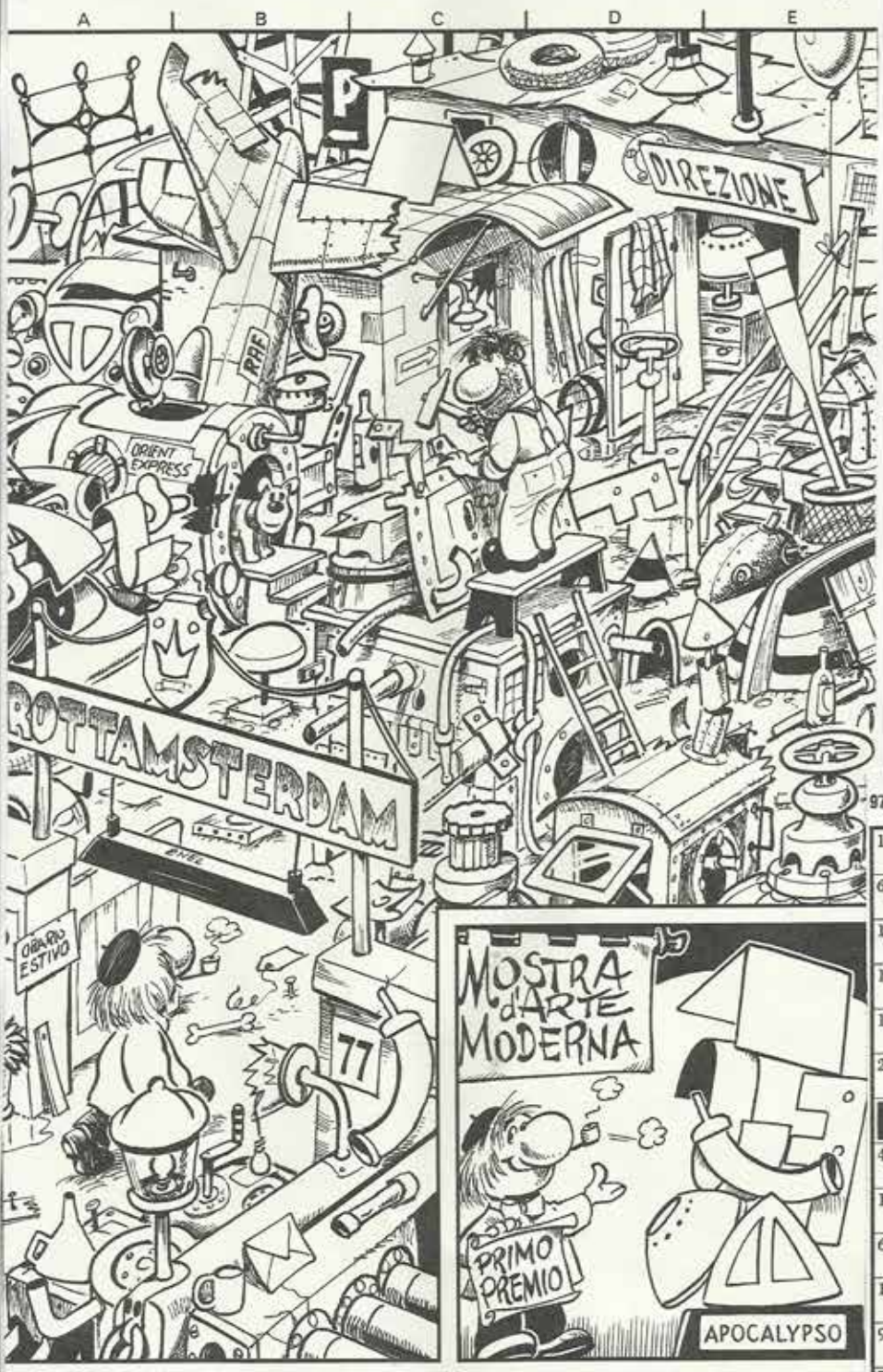

L'opera d'arte con cui l'estroso Victor trionfa nella mostra (disegno piccolo in basso) è fo nata da sei pezzi che egli aveva scelto nel deposito di rottami (disegno grande). **Dove son**

RI____T___ __ _STA____

REBUS (3,4,8) A91 (Gea)

9787. **PAROLE CROCIATE CRITTOGRAFATE**

1	2	3	4	2	5	2	3	6	7	8	2	■
6	5	9	2	3	2	■	9	10	6	■	1	4
10	6	7	11	9	■	2	4	8	■	1	9	12
12	4	13	■	2	4	4	6	■	5	6	3	13
14	13	■	15	■	16	9	10	17	9	7	13	■
2	■	3	2	10	9	15	9	13	4	9	8	6
■	18	2	7	2	14	2	8	8	9	7	9	■
4	13	10	9	14	6	3	9	2	8	6	■	18
11	3	6	8	2	3	2	■	10	6	3	9	13
6	4	8	13	3	2	■	11	■	3	13	18	2
16	9	13	3	2	■	15	2	7	2	■	4	17
9	7	3	9	■	3 R	2 E	7 N	13 O	■	7	2	9
■	13	2	■	16	6	10	8	2	3	13	7	6

1247.

IL TRASLOCO

La lunga vacanza al mare di Marta è giunta ormai al termine, e la donna si concede un ultimo momento di relax prima di cominciare a fare i bagagli. Una volta arrivata a casa, mentre è come al solito impegnata a mostrare le decine di foto da lei realizzate nel corso delle ferie, Marta si guarda intorno e si accorge di avere portato con sé 7 oggetti dalla casa delle vacanze. Sapreste dire quali?

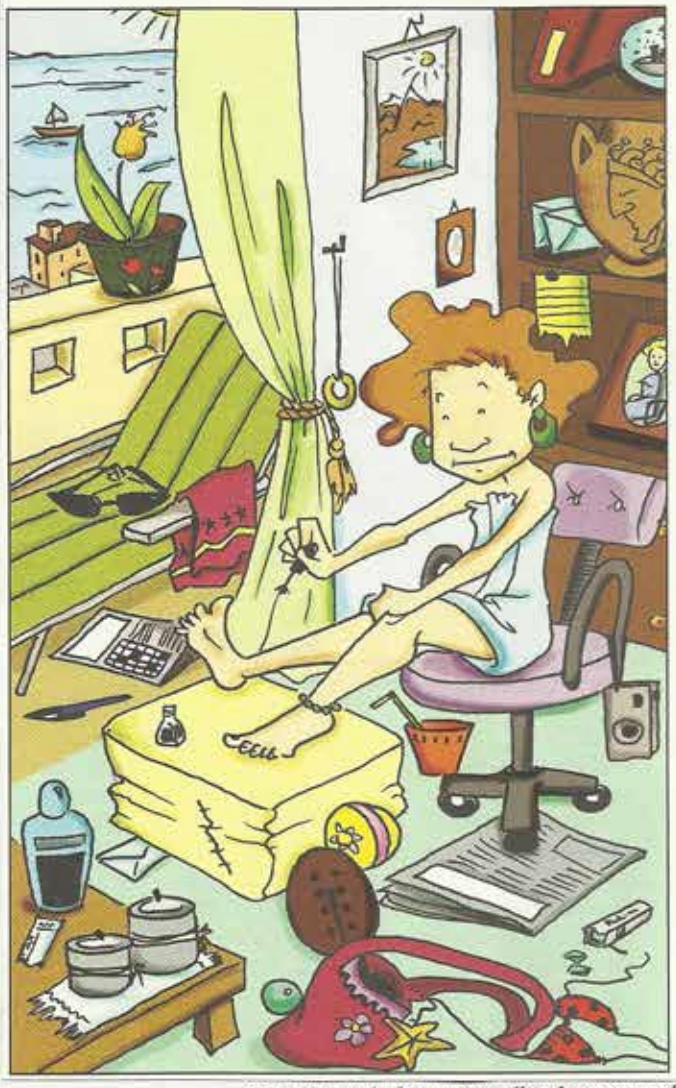

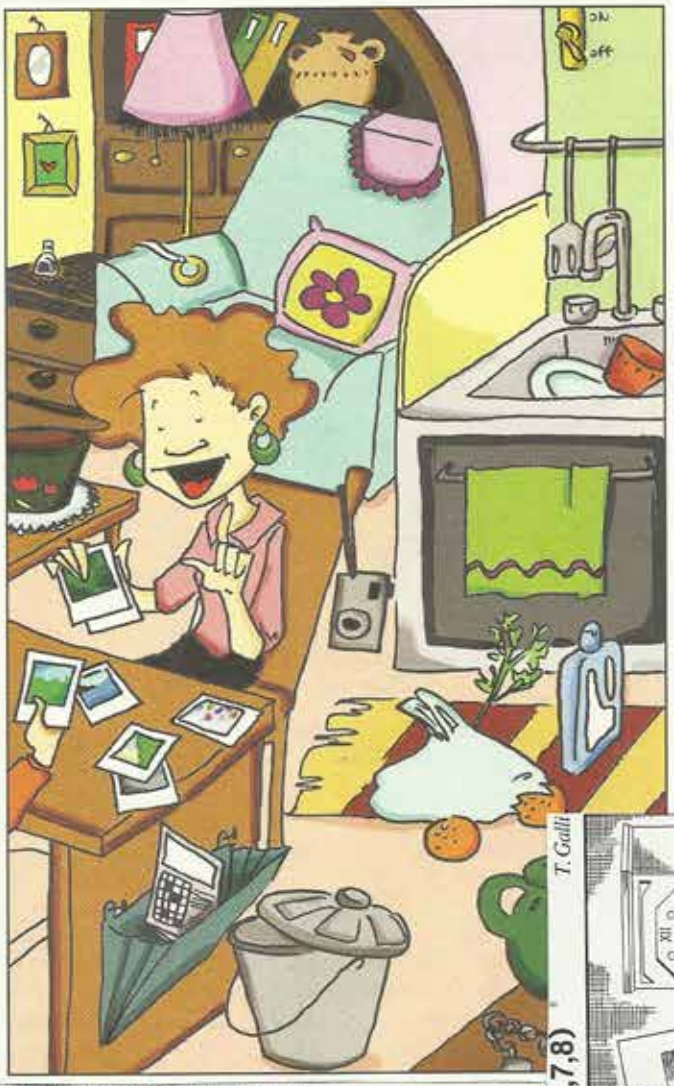

Tutte le parole da inserire nello schema sono elencate, in ordine alfabetico, qui sotto.

AGILE - AMARI - AMIEL - ARATRI
ARDA - ARES - ARMENIA - AVE
AVITE - AZ - CIÒ - DALILA - DERISE
DIOCESI - DITA - EC - ENTE - EVEREST - FAGIANI - FELICI - FRIVOLO
GECO - GIOTTO - GIRINI - IA - ILA
IN - LA - LADINO - LECITI - LINUS
LOCALITÀ - LORICA - MACINA
MADRID - MARCUSE - MOINA
NO - NONA - OZIOSO - PAGANINI
PEDINE - PENOSO - PF - POROSO
PRI - RADERSI - RAI - RECLAMO
RETTA - RO - TAC - TRITE

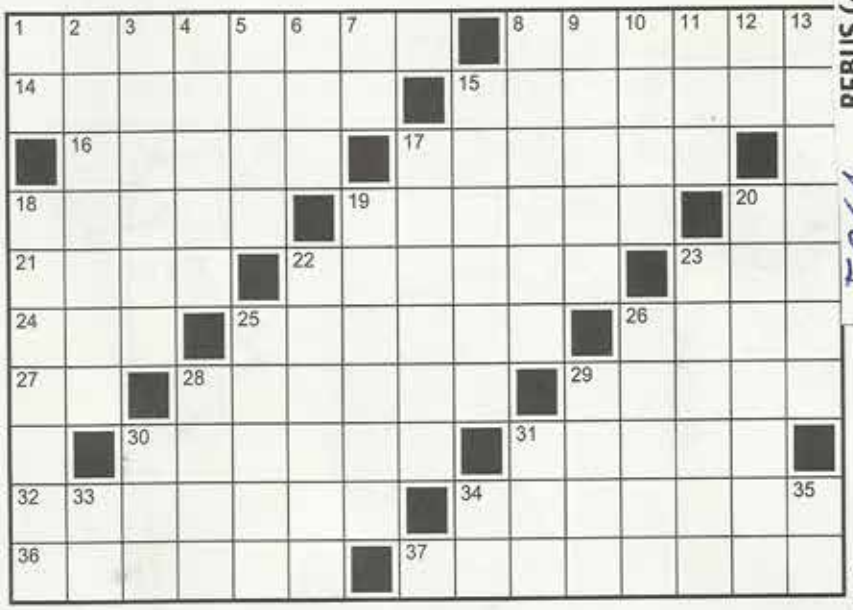

ORIZZONTALI: **1.** Niccolò, celebre violinista e compositore - **8.** La capitale spagnola - **14.** Futile e superficiale - **15.** Pregiati volatili - **16.** Lusinga affettuosa - **17.** Non vietati - **18.** Così la via dell'uomo onesto - **19.** Si ricorda con Sansone - **20.** Poco economico - **21.** Quello supremo è Dio - **22.** Si muovono sulla scacchiera - **23.** Un saluto latino - **24.** Questa cosa - **25.** Corazza dei legionari romani - **26.** Marte in Grecia - **27.** Lo dà il diapason - **28.** Diventeranno rane - **29.** Liquori digestivi - **30.** Pietoso, patetico - **31.** Dette e ridette - **32.** Herbert, filosofo tedesco - **34.** Farsi la barba - **36.** Inoperoso, inattivo - **37.** Zona geografica.

VERTICALI: **1.** I contorni del pouf - **2.** Ha per capitale Erevan - **3.** Affrescò la Cappella degli Scrovegni - **4.** Ereditate dagli antenati - **5.** Penultima su dieci - **6.** Raganella verde - **7.** Sigla di Novara - **8.** La macchina del mugnaio - **9.** Elastico e scattante - **10.** Cinque in ogni arto - **11.** La tv nazionale - **12.** Dentro a - **13.** È sotto la giurisdizione del vescovo - **15.** Pienamente soddisfatti - **17.** Dialetto di valli dolomitiche - **18.** Protesta per un torto subito - **19.** Schernite - **20.** È più alto del K2 - **22.** Lo è il materiale permeabile - **23.** Strumenti agricoli - **25.** Un amico di Charlie Brown - **26.** Josette, ballerina francese - **28.** Somiglia a una lucertola - **29.** Il torrente di Fiorenzuola - **30.** Fu il partito dei La Malfa (sigla) - **31.** Metodo d'indagine clinica (sigla) - **33.** Delimitano l'alfabeto - **34.** Fine del concistoro - **35.** Intelligenza Artificiale.

T. Galli

REBUS (4,1,7,8)

E261

G. Bravi

REBUS (6,2,7)

E285

CRUCIVERBA CON CHIAVI ILLUSTRATE

B. Diego

In questo cruciverba nove parole (definite con "Vedi disegno") si riferiscono ai soggetti che sono illustrati in ordine alfabetico.

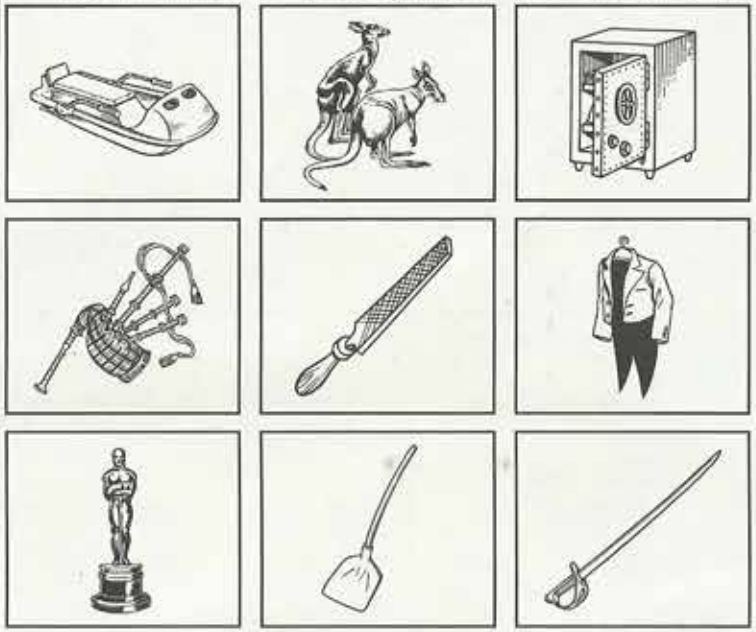

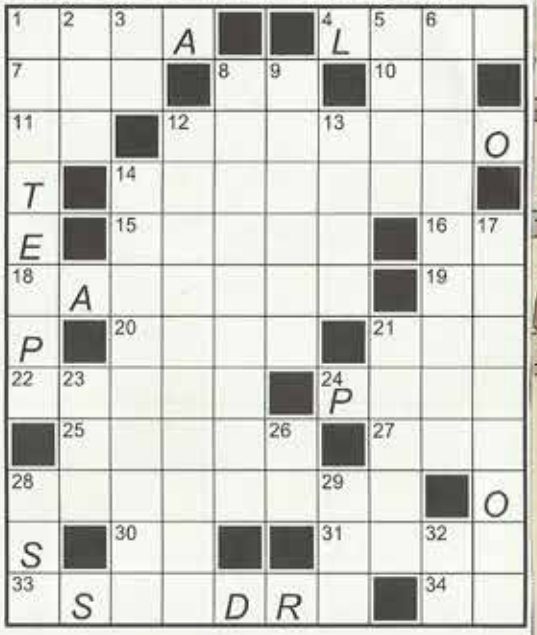

ORIZZONTALI: **1.** Canta, insieme a Celentano, il brano "Amami, amami" - **4.** *Vedi disegno* - **7.** Parente ascendente - **8.** Vivono senza vino - **10.** Il centro... di Ragusa - **11.** Si dà per intonare - **12.** Se è vizioso non ha fine - **14.** *Vedi disegno* - **15.** *Vedi disegno* - **16.** Nostro Signore - **18.** *Vedi disegno* - **19.** Poco... economico - **20.** Lo è da pochissimo il poppante - **21.** Va bene per uomini, ma non per bambini - **22.** Tra le sue creazioni può esserci un "tennis" - **24.** *Vedi disegno* - **25.** Lega cuori - **27.** *Vedi disegno* - **28.** Sfoghi violenti - **30.** Dividono la "R" dalla "U" - **31.** Versa le acque nel mar Caspio - **33.** Ha otto vertici - **34.** Esprime un'obiezione.

VERTICALI: **1.** Quando imperversa, provoca danni - **2.** Imposta sul Valore Aggiunto - **3.** Smacco... per Casanova - **5.** Un "principe" operistico - **6.** La bobina attorno alla quale si avvolge la lenza - **8.** Hanno sconfitto gli avversari - **9.** Ha le canne sonore - **12.** *Vedi disegno* - **13.** La segue il malato - **14.** *Vedi disegno* - **17.** *Vedi disegno* - **21.** Giorgio che fu attore e cantautore - **23.** Arma aerea inglese (sigla) - **26.** La fine di Medea - **28.** Il punto della bussola opposto a NNO - **29.** Lo è ciò che hai comprato - **32.** Iniziali di Manzoni.

2219. **IL CONFRONTO**

Queste due vignette hanno in comune 7 particolari. Quali? (Soluzione a pag. 1

51. **CHE COSA HA COMPRATO?**

Soluzio a pag.

Alessandra entra e mette sottosopra un fornito negozio di borse e valigie...

... ma alla fine se ne va soddisfatta. **Riuscite a vedere che cosa ha comprato?**

CASA CULTURALE

CRUCINTERNO

(B. Diego)

Il personaggio nella foto — Un sacramento — Pulsa nel petto — Sidney attore
Lingua provenzale — Aereo supersonico — Storditi, con un sinonimo — Vale dentro — Si può dire secco
Quartiere romano — Animale da soma — Pieno, colmo
Languido corteggiatore — Guerrieri giapponesi
Nativo di Innsbruck
Il Menotti patriota — Dava... una febbre
Il cesio — Nega... a Mosca
La troupe del film
Tessuto di cotone lucido — Le seda il paciere
Il Beta di Disney — Ampie insenature

Inserite le parole definite seguendo la direzione delle frecce.

8687. CHE COSA MANCA?

Nella 2ª, 3ª e 4ª vignetta mancano, in ciascuna, 7 particolari. Quali? *(Soluz. a pag. 46)*

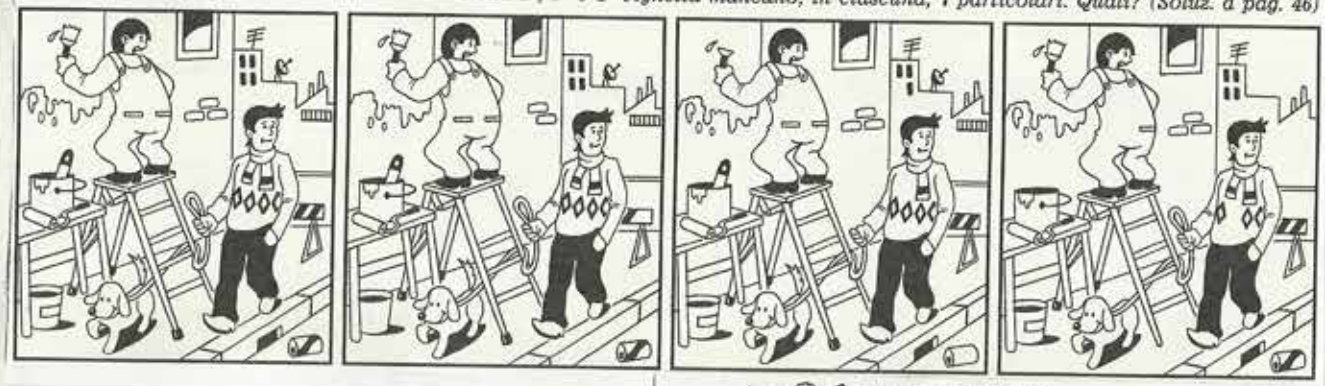

I PUNTINI NUMERATI

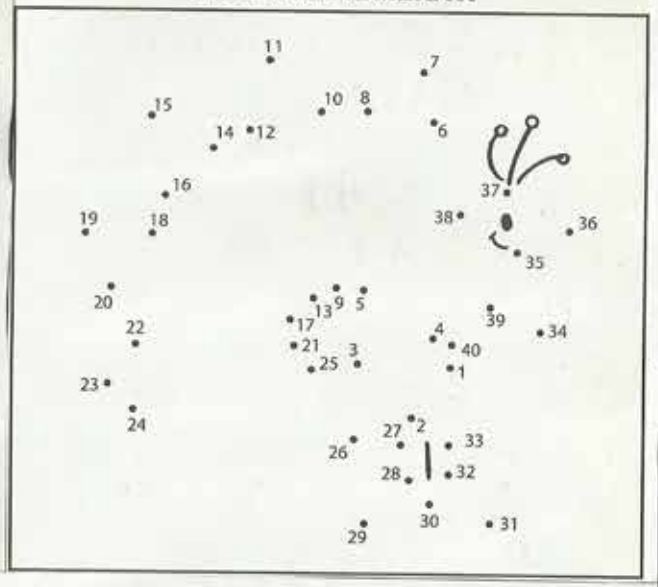

D 820 REBUS (4,5)

Sirio

D 665 REBUS (7,6)

Antonio

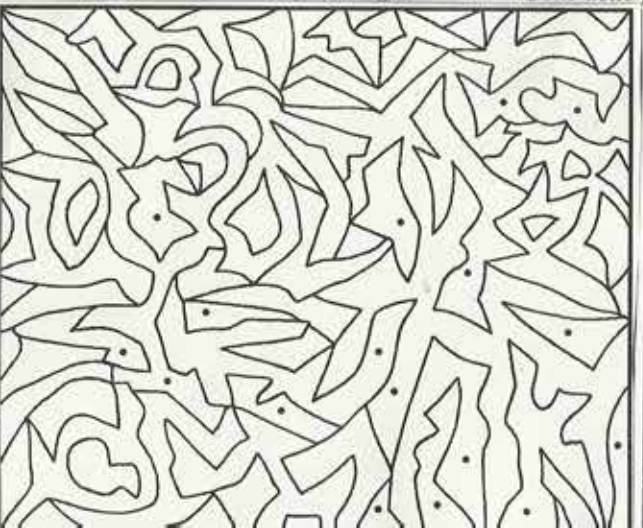

LE OTTO DIFFERENZE

6
QUINTA SETTIMANA MAGGIO 2017

ANCONA
ASCOLI
BARI
BOLOGNA
COMO
FANO
FOGGIA
GENOA
INTER
JUVENTUS
LAZIO
MILAN
MONZA
NAPOLI
PARMA
PISA
RIMINI
ROMA
SIENA
SPAL
TORINO
TORRES
UDINESE
VENEZIA
VERONA

SQUADRE DI CALCIO

Chiave (7): Una squadra di calcio

V	R	A	I	G	G	O	F	J
E	E	R	O	M	A	T	U	O
N	T	R	P	N	O	V	D	N
E	N	E	O	R	E	A	I	A
Z	I	C	R	N	M	G	N	F
I	N	E	T	R	A	E	E	A
A	S	U	A	O	I	R	S	N
A	S	P	U	S	R	M	E	G
Z	G	C	A	I	I	I	A	O
N	A	P	O	L	I	P	N	L
O	I	Z	A	L	C	O	M	O
M	I	N	I	M	I	R	A	B

Cercate nello schema tutte le parole elencate in colonna. Le parole possono trovarsi in orizzontale, in verticale o in diagonale (da sinistra a destra o viceversa, dall'alto in basso o viceversa). Certe lettere possono essere in comune a più parole. Le lettere rimaste,

★☆☆☆☆

PAROLE INCROCIATE

(GiaP)

Tutte le parole da inserire nello schema sono elencate, in ordine alfabetico, qui sotto a sinistra.

AG - AI - AL - ALAIN - ALIENI - ALOGENA - ANTE - ARCI - ARDENTE - ARPIONE - ASILI - BENIGNI - BIO - BURLONE - CARBURI - CAVI - CENNI - CONCISE - CORTINA D'AMPEZZO - DARE - DAZI - DE FILIPPI - ETNA - EZ - FOTONI - GE - GREENE - IGOR - ILIO - IMPLOSIONE - IRREALE - LADRUNCOLA - LIA - MEL - NIVEN - OPERE - ORGOGLIOSAMENTE - ORSO - OSTIA - PAOLA - PIE - PT - RAFFAELLA - RANCOROSI - RASSEGNA - RDI - RE - REC - REO - RO - SIF - TENDONE - TIP TAP - TOBOGA

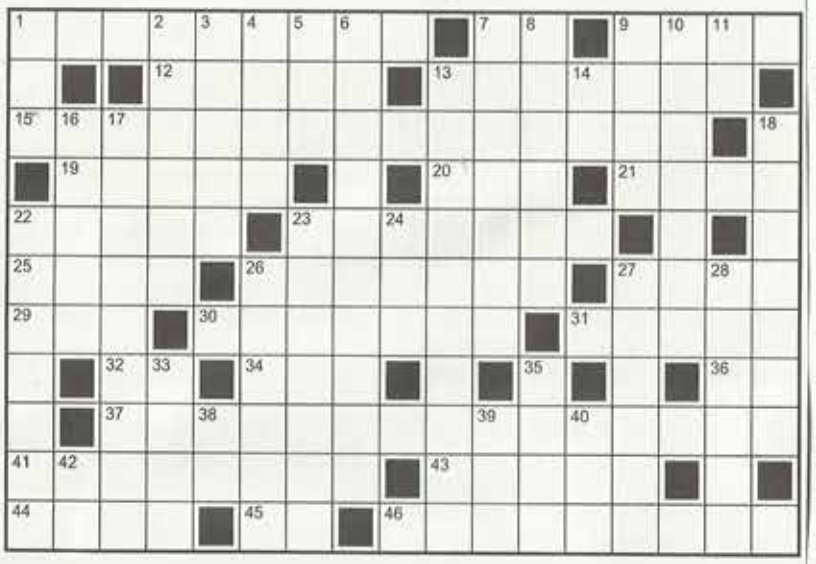

ORIZZONTALI: 1. La Carrà della tv - **7.** Un po' agitato - **9.** Il verbo del generoso - **12.** Lido romano - **13.** Non vero - **15.** La regina delle Dolomiti - **19.** La Perego conduttrice televisiva - **20.** Devote - **21.** Il "principe" di Borodin - **22.** Movimenti del capo che… parlano - **23.** Ama fare scherzi - **25.** Iper - **26.** Copre il circo - **27.** Porte di armadi - **29.** Può essere confesso - **30.** Sintetiche - **31.** Prost, famoso pilota di F1 - **32.** Così finisce il cero - **34.** La vita… nei prefissi - **36.** Il platino - **37.** Fieramente - **41.** Rivista, parata - **43.** David attore inglese - **44.** Osso del bacino - **45.** Ad Interim - **46.** Maria, conduttrice di *Amici*.

VERTICALI: 1. Tasto che registra - **2.** Particelle di energia luminosa - **3.** Scuole per i più piccoli - **4.** Vulcano siciliano - **5.** L'attrice Tanzi - **6.** Furfantella - **7.** Fiocina - **8.** Graham che scrisse *Il console onorario* - **9.** Imposte - **10.** Tipo di lampadina - **11.** La nota dopo il do - **13.** Scoppio che collassa su se stesso - **14.** Pari in lenza - **16.** I frutti dell'artista - **17.** Gonfi di astio - **18.** Bollente - **22.** Quelli più noti sono di calcio e di silicio - **23.** Roberto che vinse l'Oscar per *La vita è bella* - **24.** Rete Diagnostica Italiana - **26.** Slitta degli indiani d'America - **27.** Marziani - **28.** Genere di ballo - **33.** Simile al grizzly - **35.** Vuoti - **38.** Sigla di Genova - **39.** Società Italiana di Fisica - **40.** L'attore Gibson - **42.** Anno Luce.

E3 **REBUS** (5,6) *(Gastone)*

E4 **REBUS** (8,9) *(Martino)*

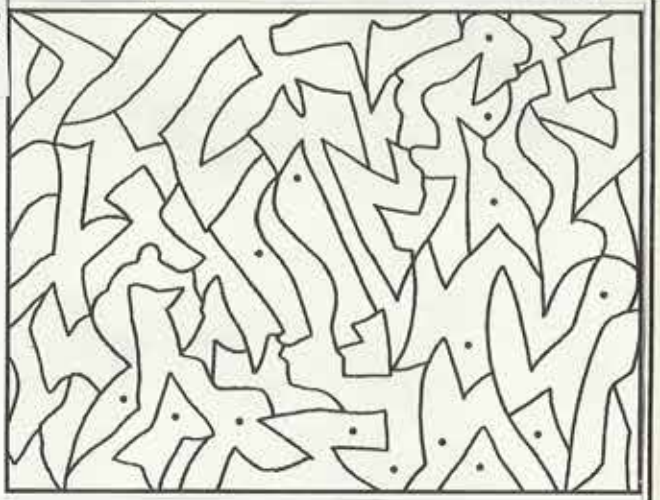

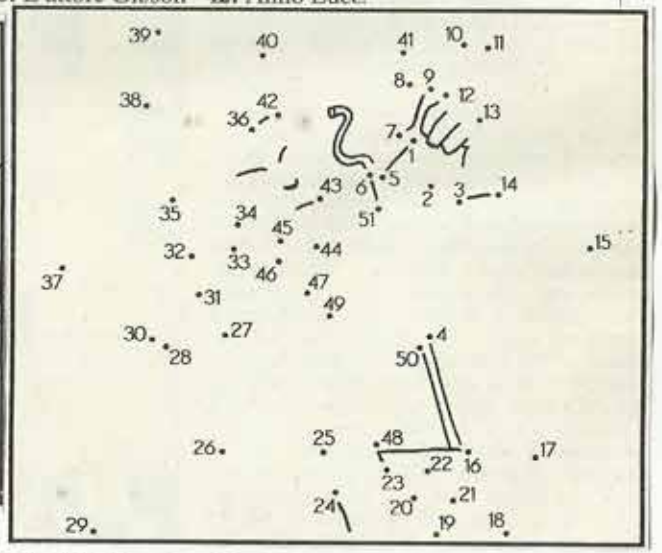

7 CASA CULTURALE

COLLABORA SETTIMANA MAGGIO 2017

8

SOLUZIONI

QUARTA settimana MAGGIO 2017

F116 FUNGERE DA PRESIDENTE D470 L'AMARA PENA D'UN CONGIUNTO DISTRUTTO DAL DOLORE D821 SALARIO D'OPERAIO D469 ESSERE INDAFFARATO COGLI ESAMI DA DOVER SOSTENERE D876 ASSEGNO DI IMPORTO MODESTO E571 PERSONA RISSOSA 552 FESTOSO MALCONTENTO C136 MELANCONICA RAGAZZA D598 RIVELATORI DI OSTACOLI A91 FAR COSE NOTEVOLI E285 ASSOLO DI OCARINA E261 AVER I CAPELLI COLORATI D820 CETO MEDIO D665 MODERNO CANAPE' E3 PESTO PUGILE E4 SCIOPERO SPONTANEO

INFO@CASA CULTURALE SAN MINIATO.IT

bruno.spagli@gmail.com

Aguzzate la vista (pag. 17):

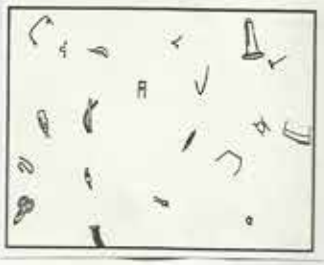

Pagina 22

1247. Il trasloco. Disegno di destra: il quadro appeso in alto a sinistra; lo smalto sulla cassettiera; il vaso a fiori rossi sul tavolino; il giornale di enigmistica nel portariviste; la macchina fotografica appesa alla spalliera della sedia; il bicchiere rosso nel lavandino; il ciondolo sul bracciolo della poltrona.

SOLUZIONE de « Il confronto» (pagina 4): **1.** La cocca di sinistra del pacco in alto a sinistra e il pendente al collo del ritratto. **2.** Il pompon e il motivo nell'angolo inferiore destro della cornice del ritratto. **3.** Il perno sulla sommità del mappamondo e il vaso da fiori nel quadro. **4.** La lente sinistra di Babbo Natale e la bocca della bambina. **5.** Il margine inferiore del colletto di Babbo Natale e le sopracciglia del ritratto. **6.** L'isola verde al centro del mappamondo e l'orecchino del ritratto. **7.** La base del mappamondo e l'asta del punto esclamativo nel quadretto a sinistra.

Che cosa ha comprato? (pag. 16): Ha comprato la borsa blu che nel primo disegno è appesa alla parete di destra appena sotto la mensola con le valigie.

Uno sguardo dall'alto (pagina 2): Il riquadro 7. (Infatti, in 1 il tavolino è spostato, in 2 l'aereo è più vicino al centro del mobile, in 3 il televisore è ruotato di 45 gradi, in 4 la pianta accanto al televisore è spostata, in 5 il mobile con il televisore è più stretto, in 6 il tavolino è di forma rotonda, in 8 il mobile con l'aereo è più corto).

Di faccia e di spalle (pagina 22): Gli esatti accoppiamenti sono: A-3 (il braccio destro è più piegato e la mano sinistra è più alta), B-1 (la mano sinistra è come in A-3, ma il braccio destro è più disteso), C-4 (il braccio destro è come in A-3, ma la mano sinistra è più bassa), D-2 (il braccio destro è come in B-1 e la mano sinistra è come in C-4).

Che cosa manca? (pagina 24): Nella 2ª vignetta mancano: un'antenna, una chiazza di vernice sul muro, un mattone, un piolo della scala, una banda sulla transenna, l'etichetta sul barattolo in basso e l'apertura del canale di scolo. Nella 3ª: le setole del pennello, un braccio dell'imbianchino, una finestra sullo sfondo, il manico del barattolo sul cavalletto, il cappio del guinzaglio, un capo della sciarpa e la striscia sulla lattina. Nella 4ª: l'antenna parabolica, una tasca dell'imbianchino, le finestre della fabbrica, il manico nel barattolo sul cavalletto, un motivo sul maglione del passante, la coda del cane e il gommino sotto un piede della scala.

Rottam-art, nuovo stile (pag. 16): Nel disegno grande, i sei pezzi sono nelle caselle: C-1, A-3, D-3, C-6, E-2 e A-2.

ADAMOVA - GUERRERO

IL BIANCO MUOVE E VINCE

SCACCHI

Partita giocata nel Mondiale Amatori di Spoleto 2017. Ovviamente non va bene prendere in h7 con la Torre: il Bianco cattura la Donna nera, ma resta in svantaggio materiale. Decisiva è invece la "triangolazione" della Donna bianca. 1. Dd4+!, e5; 2. D:e5+!, D:e5; 3. T:h7 scacco matto. Ovviamente se il Nero para lo scacco con Tg7, segue D:g7 matto.

Il Mondiale Amatori di Spoleto ha registrato un ottimo successo di partecipazione con 250 giocatori; sito: www.fideacademy.com.

FERNANDEZ - JACKSON

IL BIANCO MUOVE E VINCE

SCACCHI

Partita giocata nel Campionato Inglese, Aberystwyth 2014.

L'inchiodatura è uno dei temi tattici che più di frequente si verificano in partita.

1. Ac4! (ora il Bianco, sfruttando l'inchiodatura della Donna nera, minaccia 2. Dg7 matto), T:c4 (non si vede di meglio per evitare il matto immediato); 2. Te8+! (questo sacrificio costringe la Donna nera ad abbandonare la difesa della casa g7), D:e8; 3. Dg7 matto.